

見学自由! 迫力満点!  
**第25回 ひょうご技能グランプリ** 4日⑤

**10:00~13:00**  
 フラワー装飾  
 兵庫県フラワー装飾技能士会

**13:30~16:00**  
 パーティンダー  
 (一社)日本パーティンダー協会 神戸支部

**職人の技**

4日⑤

**10:00~12:00**  
 釘打ち競争  
 兵庫県建設労働組合連合会

**12:00~14:00**  
 座布団実演&体験  
 兵庫県寝具技能士会

**15:00~16:00**  
 服飾関係  
 ファッションショー

5日⑥

**10:00~11:00**  
 カラー鉄板による  
 ちり取り製作実演  
 兵庫県板金工業組合

**11:00~12:00**  
 フラワーデザイナーによる  
 花のデモンストレーション

**12:00~13:00**  
 古式ゆかしい  
 「天地流包丁式」  
 兵庫県日本調理技能士会

**ものづくり子供絵画展**

5日⑥

**13:00~14:00**  
 チョコレートケーキ製作実演  
 (一社)兵庫県洋菓子協会  
 [高校生以下限定]  
 [先着200名様試食あり]

**併催イベント**  
**ひょうご特産品フェア**  
 但馬・丹波・播磨・摂津・淡路の5国からなる兵庫県の地域の特色や、食の豊かさを感じられる食品20ブースが出演。特産農産物の加工品や、素材と製法にこだわった老舗の伝統の味、開発したなどの新商品の先どりなど、お昼ご飯、おやつ、おみやげにどうぞ!!

兵庫県中小企業団体中央会HP  
<https://www.chuokai.com/>



無料シャトルバス時刻表

| 国際展示場行き |          |
|---------|----------|
| 時刻      |          |
| 8時      | 50       |
| 9時      | 10 30 50 |
| 10時     | 10 30 50 |
| 11時     | 10 30 50 |
| 12時     | - - -    |
| 13時     | 10 30 50 |
| 14時     | 10 30 50 |
| 15時     | 10 30 50 |

※4日(土)のみ運行

三宮行き

| 時刻  |          |
|-----|----------|
| 10時 | 50       |
| 11時 | 10 30    |
| 12時 | 50       |
| 13時 | 10 30 50 |
| 14時 | 10 30 50 |
| 15時 | 10 30 50 |
| 16時 | 10 30 50 |
| 17時 | 10*      |

※4日(土)のみ運行

お問い合わせ  
**技能グランプリ&フェスタ実行委員会**  
 〒650-0011 神戸市中央区下山手通6丁目3-30  
 TEL 078-371-2101 HP <http://www.noukai-hyogo.jp/ginouren/>

**入場無料**



**技能グランプリ&フェスタ 2017**  
 みんなで楽しむものづくり



**入場無料**  
 2017年**11月4日⑤・5日⑥**  
 会場: 神戸国際展示場 3号館(ポートアイランド内)  
 午前10時~午後4時30分(5日は午後4時まで)

主催: 技能グランプリ&フェスタ実行委員会  
 (兵庫県技能士会連合会、神戸市技能職団体連合会、兵庫県、神戸市)  
 協賛: 独立行政法人高齢・障害・求職者雇用支援機構 兵庫支部  
 後援: 神戸新聞社、朝日新聞神戸総局、読売新聞神戸総局、毎日新聞神戸支局、産経新聞社、日本経済新聞社神戸支社、日刊工業新聞社、NHK神戸放送局、ラジオ関西、サンテレビジョン

表紙デザイン/(株)神戸美研 小出 富美

**併催イベント**  
 ものづくり体験コーナー  
 (主催: 兵庫県技能振興コーナー)  
 ひょうご特産品フェア  
 (主催: 兵庫県中小企業団体中央会)

来場者特典! 先着300名様(各日共)に  
**地場産品をプレゼント!**



# みんなで楽しむ♪

## 出展ブース ①～④

技能グランプリ&フェスタ実行委員会

実演、体験内容は予告無しに変更する場合があります。体験教室の詳細については各ブースでご確認ください。

| No. | 団体名   | 即売 | 実演   | 体験内容                                    | 対象                                | 人数/回           | 4日(土)                   | 5日(日)          | 参加費            |
|-----|---|----|------|---|-----------------------------------|----------------|-------------------------|----------------|----------------|
| ①   | 兵庫県自動車整備協同組合                                | ●  | ●    | 軽飯金・カラーマッチング                            | どなたでも                             | 1人             | 随時5分程                   | 随時5分程          | 無料             |
| ②   | 兵庫県瓦工事業協同組合                                 |    | ●    | かわらぶき体験<br>コースター絵付け体験                   | どなたでも<br>中学生以下                    | 6人             | 随時15分程                  | 随時15分程         | 無料<br>100円     |
| ③   | 兵庫県建設労働組合連合会                                |    | 展示相談 | 丸太切り体験                                  | どなたでも                             | 2人             | 随時10分程                  | 随時10分程         | 無料             |
| ④   | 神戸市自動車整備協議会                                 | ●  | ●    | ホイールボルトの締付体験                            | どなたでも                             | 1人             | 随時3分程                   | 随時3分程          | 無料             |
| ⑤   | 兵庫県表具内装組合連合会<br>神戸表具内装協会                    | ●  | ●    | パネル額の製作                                 | どなたでも                             | 30人/日          | 随時30分程                  | 随時30分程         | 300円           |
| ⑥   | 兵庫県立但馬技術大学校                                 |    | 展示   |   |                                   |                |                         |                |                |
| ⑦   | 兵庫県立神戸高等技術専門学校                              |    | 展示相談 | アルミキーホルダー製作                             | 小学生高学年                            | 5人             | 3回30分                   | 3回30分          | 無料             |
| ⑧   | 兵庫県立ものづくり大学校                                |    | 展示相談 | オリジナル電工キーホルダー製作                         | 小学生<br>中学生                        | 4人             | 随時20分                   | 随時20分          | 無料             |
| ⑨   | 兵庫県立障害者高等技術専門学校                             |    | ●    | キーホルダー製作                                | 小学生                               | 4人             | 随時10分                   | 随時10分          | 無料             |
| ⑩   | 国立宮崎 兵庫障害者職業能力開発校                           | ●  |      |   |                                   |                |                         |                |                |
| ⑪   | ポリテクセンター 兵庫<br>ポリテクセンター 加古川<br>ポリテクレレッジ 神戸港 |    | 展示   | 電子メロディーオルゴール<br>インテリアLEDライト<br>オリジナル海賊船 | 小学校高学年<br>と保護者<br>小学校低学年から<br>小学生 | 6人<br>4人<br>4人 | 2回90分<br>3回30分<br>3回20分 | 無料<br>無料<br>無料 |                |
| ⑫   | 兵庫県石工技能士会                                   | ●  |      | 大理石彫刻(文字・絵画)                            | 中学生以上                             | 6人             | 随時90分                   | 随時90分          | 1,000円         |
| ⑬   | 兵庫県畳技能士会<br>兵庫県畳商工業組合連合会<br>神戸市畳商工業組合       |    | 展示相談 | ミニ畳製作                                   | 小学生以上                             | 7人             | 随時90分                   | 随時90分          | 500円           |
| ⑭   | 兵庫県建具組合連合会                                  | ●  | ●    | 色紙額の製作<br>ゴム鉄砲の製作                       | どなたでも<br>どなたでも                    | 4人<br>4人       | 随時30分<br>随時30分          | 随時30分<br>随時30分 | 500円<br>300円   |
| ⑮   | 兵庫県タイル衛生陶器商組合                               |    | 展示相談 | 絵付けタイル製作                                | 小学生以上                             | 15人            | 随時20分                   | 随時20分          | 300円           |
| ⑯   | 兵庫県板金工業組合                                   |    | ●    | 銅板へら彫りによる<br>レリーフ作り                     | 小学生<br>高学年以上                      | 10人            | 随時                      | 随時             | 800円           |
| ⑰   | 神戸貴金属工芸組合                                   | ●  |      | シルバーリング製作                               | どなたでも                             | 3人             | 随時20分                   | 随時20分          | 1,500円～        |
| ⑱   | 兵庫県造園緑化組合連合会                                | ●  |      |   |                                   |                |                         |                |                |
| ⑲   | 兵庫県時計技能士会                                   | ●  | ●    | 目覚まし時計製作                                | 小学生                               | 6人             |                         | 3回90分          | 500円           |
| ⑳   | 兵庫県建築大工技能士会                                 |    | 展示   | ハガキ差し製作                                 | 小学生<br>高学年以上                      | 4人             | 4回30分                   | 4回30分          | 500円           |
| ㉑   | 兵庫県家具組合連合会                                  | ●  |      | 小椅子組立                                   | 小学生以上                             |                | 随時40分                   | 随時40分          | 1,000円         |
| ㉒   | 兵庫県印章彫刻技能士会<br>兵庫県印章業協同組合                   | ●  | ●    | 石材による名前の1字印<br>製作                       | 小学生以上                             | 5人             | 随時30分                   | 随時30分          | 1,000円         |
| ㉓   | 兵庫県板硝子技能士会                                  | ●  |      | 万華鏡製作<br>押花ガラスコースター製作                   | どなたでも<br>どなたでも                    | 5人/日<br>5人/日   | 随時40分<br>随時40分          | 随時40分<br>随時40分 | 500円<br>500円   |
| ㉔   | 兵庫県洋装技能協会                                   | ●  |      | 手さげ袋(ミシン体験)                             | どなたでも                             | 6人             | 随時60分                   | 随時60分          | 500円           |
| ㉕   | 兵庫県洋裁技能士会                                   | ●  |      | レッスンバック                                 | 小学生・中学生                           | 15人/2日         | 随時100分                  | 随時100分         | 700円           |
| ㉖   | 神戸市石材工業協同組合                                 | ●  |      | サンドブラストによる文字<br>彫り                      | 小学生<br>高学年以上                      | 4人             | 随時15分                   | 随時15分          | 1,500円         |
| ㉗   | 兵庫県塗装工業協同組合技能士会                             |    | 展示相談 |   |                                   |                |                         |                |                |
| ㉘   | 兵庫県フラワー装飾技能士会                               | ●  |      | プリザーブドを使った<br>インテリアの花飾り                 | どなたでも                             | 6人             | 3回90分                   | 3回90分          | 1,000円         |
| ㉙   | 兵庫県室内装飾事業協同組合技能士会<br>兵庫県室内装飾事業協同組合          |    | 展示相談 |   |                                   |                |                         |                |                |
| ㉚   | 兵庫県寝具技能士会                                   | ●  |      | 座布団の製作                                  | 小学生<br>高学年以上                      | 2人             | 随時90分                   |                | 500円           |
| ㉛   | 兵庫県広告美術技能士会<br>兵庫県屋外広告美術協同組合                |    |      | 銘板製作<br>(ステンレス・プラスチック)                  | どなたでも                             | 10人            | 随時90分                   | 随時90分          | 1,000円<br>500円 |
| ㉜   | 兵庫県左官工業協同組合                                 | ●  | ●    | コテ絵体験コテ絵の型抜き                            | 小学生以上                             | 8人             | 随時30分                   | 随時30分          | 800円           |
| ㉝   | 兵庫県洋裁技能研究協会                                 | ●  |      |   |                                   |                |                         |                |                |
| ㉞   | 兵庫県洋服技能士会<br>兵庫県洋服商工業協同組合                   | ●  |      |   |                                   |                |                         |                |                |
| ㉟   | (一社)日本バーテンドー協会神戸支部                          | ●  |      | シェーカーを使ったカク<br>テル作り                     | どなたでも                             | 3人             | 随時15分                   | 随時15分          | 500円           |
| ㊱   | 神戸市生菓子協会                                    |    | 展示   |   |                                   |                |                         |                |                |
| ㊲   | (公社)全日本厨師協会関西地方兵庫県本部                        | ●  |      | 生パスタ作り                                  | どなたでも                             | 90人/日          | 随時10分                   | 随時10分          | 100円           |
| ㊳   | 兵庫県西洋調理技能士会                                 | ●  |      |   |                                   |                |                         |                |                |
| ㊴   | (一社)兵庫県洋菓子協会                                |    | 展示   |   |                                   |                |                         |                |                |
| ㊵   | 兵庫県日本調理技能士会                                 | ●  |      | 食彩細工                                    | 小学生以上                             | 5人             | 随時30分                   | 随時30分          | 200円           |
| ㊶   | 洋裁関係3団体                                     |    | 展示   |   |                                   |                |                         |                |                |

# ものづくりフェスタ

## 特設ステージ

4日(土)

10:00～12:00  
釘打ち競争  
兵庫県  
建設労働組合連合会  
※当日参加募集



14:00～15:00  
ものづくり子供絵画展・  
服飾関係表彰式



12:00～14:00  
座布団実演&体験



15:00～16:00  
服飾関係  
ファッションショー

5日(日)

10:00～11:00  
特殊ちり取り  
製作実演  
兵庫県板金工業組合



13:00～14:00  
チョコレートケーキ製作実演  
(一社)兵庫県洋菓子協会  
[高校生以下限定]  
[先着200名様試食あり]



11:00～12:00  
フラワーデザイナーによる  
花のデモンストレーション  
(コサージュのプレゼント)  
兵庫県フラワー装飾技能士会



14:00～14:30  
技能グランプリ・  
グッドデザイン展表彰式



12:00～13:00  
古式ゆかしい「天地流包丁式」  
兵庫県日本調理技能士会



14:30～16:00  
親子木工教室  
木製ミニイス作り  
兵庫県建設労働組合連合会  
※25組(グランプリ会場にて抽選受付12:45～)



## 会場図

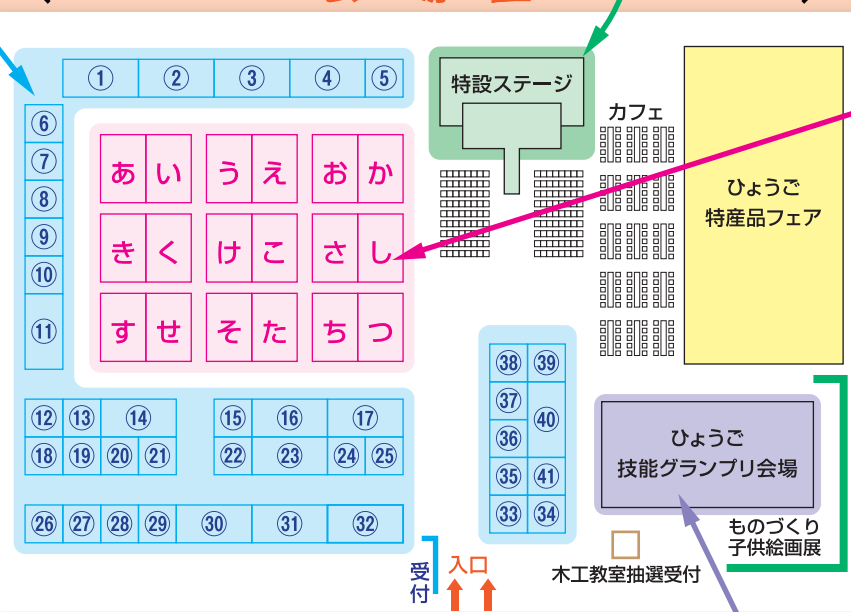

## ひょうご技能グランプリ会場

4日(土) ■ひょうご技能グランプリ■

10:00～13:00  
フラワー装飾  
兵庫県フラワー  
装飾技能士会



13:30～16:00  
バーテンドー  
(一社)  
日本バーテンドー協会  
神戸支部



5日(日) ■実演・体験■ (体験無料)

10:30～12:30  
カンナげすり  
兵庫県建具組合連合会  
※先着20名



13:30～15:30  
ロボット操作  
神戸市立  
科学技術高等学校

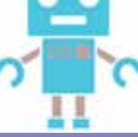

# こどものための (高校生まで)

## 体験コーナー あ～つ

若年技能者人材育成支援等事業

実演、体験内容は予告無しに変更する場合があります。

| 体験(ものづくり)内容        | 団体No. | 対象           | 人数/回   | 参加費  | 4日(土) 開始時刻 |            |            | 5日(日) 開始時刻 |            |            |
|--------------------|-------|--------------|--------|------|------------|------------|------------|------------|------------|------------|
|                    |       |              |        |      | 開始5分前までに集合 | 開始5分前までに集合 | 開始5分前までに集合 | 開始5分前までに集合 | 開始5分前までに集合 | 開始5分前までに集合 |
|                    |       |              |        |      | 10:15      | 12:00      | 14:00      | 10:15      | 12:00      | 14:00      |
| 目覚まし時計製作           | ⑱     | 小学生          | 10人    | 500円 | あ          | あ          | あ          |            |            |            |
| 手提げ袋製作             | ⑳     | 中学生以下        | 10人    | 300円 |            |            |            | あ          | あ          | あ          |
| デコラティブフィルムを貼った小物入れ | ㉑     | 小学生以下        | 10人    | 無料   | い          | い          | い          | い          | い          | い          |
| ゴム鉄砲               | ㉒     | 中学生以下        | 10人×2回 | 100円 | う          | う          | う          |            |            |            |
| ペン立て               | ㉓     | 小学生          | 10人    | 無料   |            |            |            | う          | う          | う          |
| ミニ屏風製作             | ㉔     | 小学生以上        | 10人    | 無料   | え          | え          | え          | え          | え          | え          |
| ポシェット製作            | ㉕     | 小学生以下        | 10人    | 無料   | お          | お          | お          |            |            |            |
| ポーチの製作             | ㉖     | 小学生<br>高学年以上 | 10人    | 無料   |            |            |            | お          | お          | お          |
| ミニ畳製作              | ㉗     | 小学生以上        | 10人    | 500円 | か          | か          | か          |            |            |            |
| クリスマステーブルリース       | ㉘     | 高校生以下        | 10人    | 500円 |            |            |            | か          | か          | か          |
| 光る泥団子              | ㉙     | 高校生以下        | 10人    | 500円 | き          | き          | き          | き          | き          | き          |
| 磨き石のモザイク貼り         | ㉚     | 小学生以下        | 8人     | 500円 | く          | く          | く          | く          | く          | く          |
| てん刻体験 えと印製作        | ㉛     | 小学生以上        | 7人×2回  | 500円 | け          | け          | け          | け          | け          | け          |
| スライド本立て作成          | ㉜     | 高校生以下        | 8人×2回  | 500円 |            |            | け          |            |            | け          |
| 万華鏡製作              | ㉝     | 高校生以下        | 10人    | 500円 | こ          | こ          | こ          | こ          | こ          | こ          |
| クレープ作り             | ㉞     | 小学生<br>高学年以上 | 10人×2回 | 無料   | さ          | さ          | さ1回        |            |            |            |
| ハンギングバスケット         | ㉟     | 小学生以上        | 10人×2回 | 500円 |            |            |            | さ          | さ          | さ          |
| ミニ花台のペインティング       | ㊱     | 小学生以上        | 10人    | 500円 | し          | し          | し          | し          | し          | し          |
| ソーラーカー製作           | ㊲     | 小学生<br>低学年   | 10人    | 500円 | す          | す          | す          | す          | す          | す          |
| 銘板製作               | ㊳     | 中学生以下        | 10人    | 300円 | せ          | せ          | せ          |            |            |            |
| アートモザイク製作          | ㊴     | 小学生以上        | 10人    | 300円 |            |            |            | せ          |            |            |
| 和菓子教室              | ㊵     | 小学生以上        | 10人×2回 | 500円 |            |            |            | せ          | せ          | せ          |
| カラータンナーのちり取り製作     | ㊶     | 小学生<br>高学年以上 | 10人    | 無料   | そ          |            |            |            |            |            |
| ネクタイ製作             | ㊷     | 小学生以上        | 10人    | 500円 |            | そ          |            |            | そ          |            |
| 小座布団の製作            | ㊸     | 小学生<br>高学年以上 | 5人×2回  | 500円 |            |            |            | そ          | そ          | そ          |
| オムレットづくり           | ㊹     | 小学生<br>高学年以上 | 10人    | 無料   | た          | た          | た          | た          | た          | た          |
| 子供カクテル教室           | ㊺     | 高校生以下        | 6人×3回  | 100円 | ち          | ち          | ち          | ち          | ち          | ち          |
| 出し巻き玉子             | ㊻     | 小学生以上        | 3人×12回 | 無料   | つ          | つ          | つ          | つ          | つ          | つ          |

## ものづくり体験コーナーご希望の皆様へのお願い

高校生以下の皆さんが対象です。大人の方はご参加いただけません。  
参加対象をご確認のうえ、小学校低学年以下には保護者がお付き添い下さい。  
各回の開始時刻の5分前までに、希望コーナー(あ～つ)に集合して下さい。  
定員は原則10名です。希望者が多い場合は、抽選で決定します。  
実演、体験内容は予告なしに変更する場合があります。  
参加費が必要な体験は、おつりがないようにご用意下さい。  
体験終了後、アンケートにご協力下さい。  
その他、ご不明な点は係員におたずね下さい。